

Secretaría de Desarrollo Turístico del
Estado de Guanajuato

**Plan Rector para el Diseño y Operación de
Circuitos Turísticos en el Sur del Estado**

Contenido

Introducción

I. Objetivos e impacto del proyecto

II. Diagnóstico

- 1) Socioeconómico y demográfico
- 2) Oferta de servicios turísticos en los municipios
- 3) Áreas de Oportunidad
 - a) Para el desarrollo regional
 - b) En las vocaciones de la región
 - c) Para la infraestructura de servicios y el CENTUDE

III. Planeación Estratégica

- 1) Estructura
- 2) Elementos para la construcción de circuitos
- 3) Circuitos identificados y proyectos detonadores
- 4) Situación actual de los proyectos municipales
- 5) Estrategias Complementarias

IV. Anexos: con la información básica proporcionada por los municipios



1) Estructura

Plan Rector

1. **Proyectos Ejecutivos**
2. **Circuitos**
3. **Desarrollo de Proyectos**

1ra Etapa 2007-2008

2da Etapa 2008-2012

Circuito (A): CENTUDE

Cinco Subcircuitos

Circuito (C): Náutico-Deportivo

Presas y Cascadas: Jerécuaro, Tarandacua, Coroneo, Acámbaro y Tarimoro

Circuito (B): Cultura y Naturaleza

Seis Subcircuitos

Circuito (D): Rescate de la Naturaleza

Áreas: El Agostadero, Sierra de los Agustinos y El Galán

Circuito (E): Zona Arqueológica Purepecha Terra Antigua

Tarimoro

Proyecto Integrador y Operador de Circuitos

2) Elementos para la Construcción de Circuitos

Empresas de Servicios
Balnearios **E**

Atractivos
Históricos, Naturales y
Culturales **A**

Artesanías **→**

Infraestructura

Mercados **M**

Proyectos Detonadores **Py**

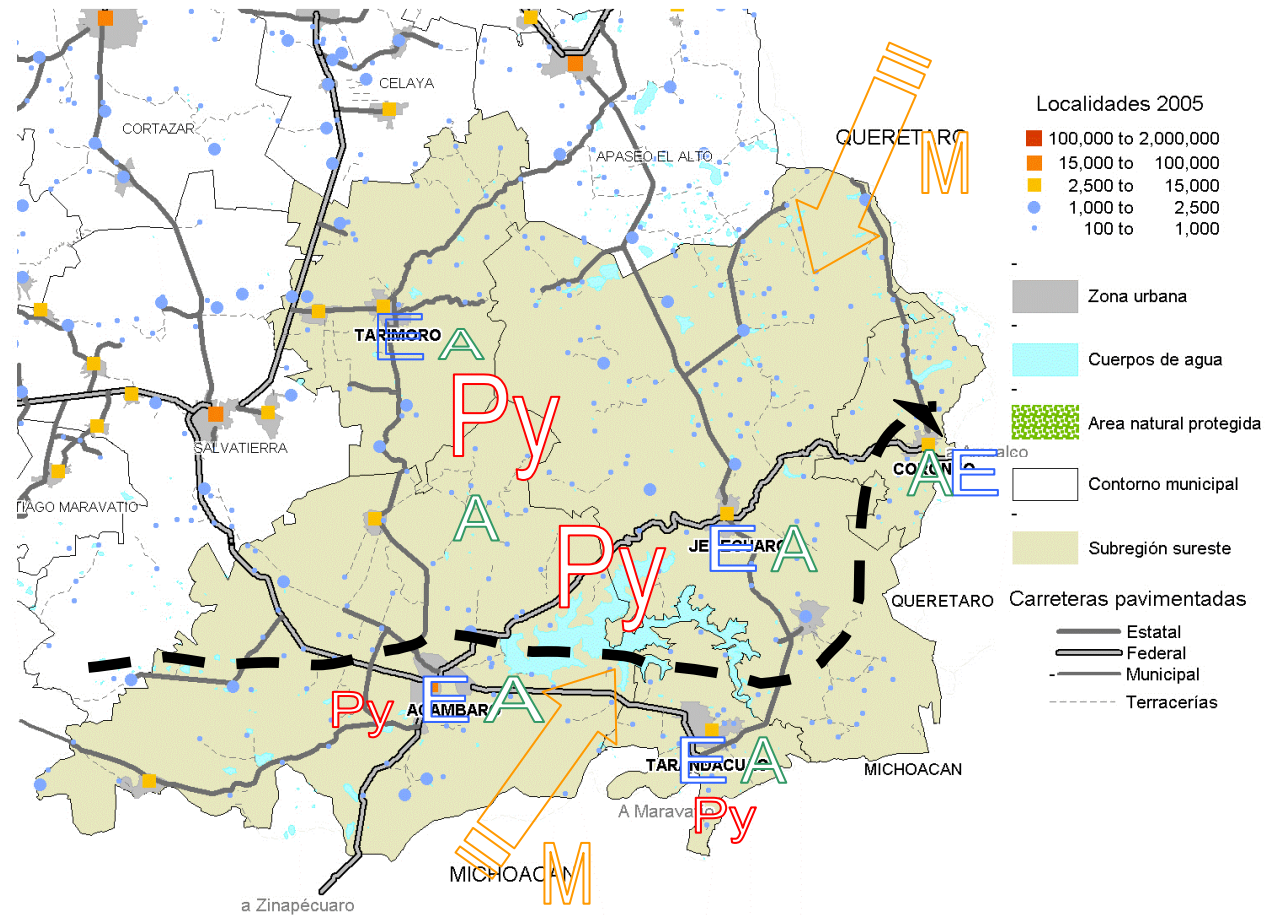

3) Áreas de Oportunidad

c) Para Infraestructura de Servicios y CENTUDE

	Acámbaro	Coroneo	Jerécuaro	Tarandacua	Tarimoro	Total
Balnearios	6	0	4	1	1	12
Museos	4	0	0	0	0	4
Hospedaje	9	5	5	3	2	24
Alimentos	26	9	5	9	8	57
Taxis	4	2	2	1	0	9
Transportes Turísticos	1	0	0	1	0	2
Agencias de Viajes	10	2	2	1	2	17
Educación	13	2	2	2	2	21

b) Circuito Cultura y Naturaleza

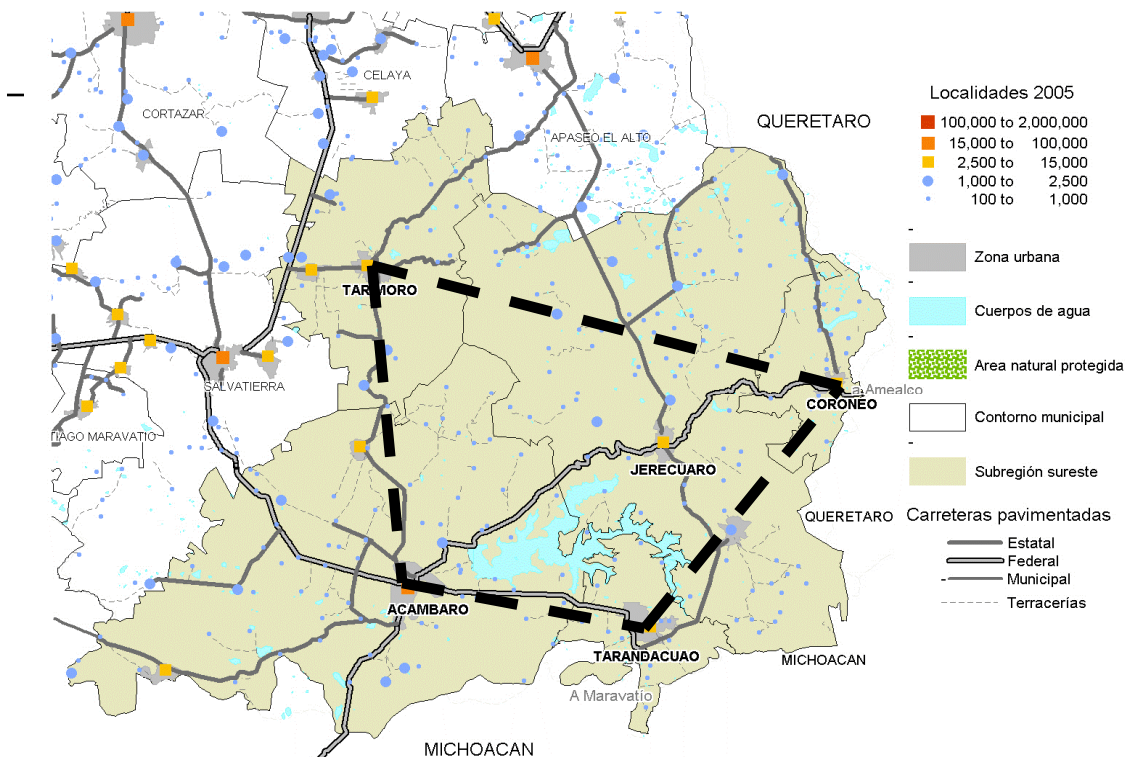

Concepto:

***Actividades:** Turismo de aventura, cultura, naturaleza y deporte

***Sub componentes:** Artesanía, centros históricos, museos, centros históricos, talleres artesanales, atractivos naturales

***Empresas apoyo:**

- Renta de equipo ●
- Transporte ○
- Huéspedes ○
- Guías ●
- Alimentos ○
- Actividades ●
- Talleres de cerámica ○

● No existe

<i><u>Nivel de Estructuración</u></i>	<i><u>Potencial</u></i>	<i><u>Empresas de servicios</u></i>
Baja	Alto	Alto
<i><u>Socialización de la Ruta</u></i>	<i><u>Proyectos detonadores</u></i>	<i><u>Actividades</u></i>
Importante	Sierra de los Agustinos San Luis de los Agustinos Irámucu	Por desarrollar

CIRCUITO (B) CULTURA Y NATURALEZA

<u>Municipios</u>	<u>Objetivo</u>	<u>Oferta del circuito y recorridos de la región</u>	<u>Actividades</u>	<u>Servicios</u>	<u>Observaciones</u>
<u>ACÁMBARO</u>		Inicio: Acámbaro	Hospedaje	Transportación, guías, alimentos	Se requieren recorridos de validación
<u>CORONEO</u>	Impulsar y promover el desarrollo de las actividades acuáticas, el conocimiento del patrimonio histórico cultural y el contacto con la naturaleza dentro de la región en el marco de la sustentabilidad.	Salida al embarcadero de Irámuco y regreso por la tarde. (1)	Traslado en lancha a la isla, paseo a caballo, pesca deportiva o paseo en lancha. Comida típica en la Isla. Tiempo libre para compras.	Transportación, guía, renta de equipo, alimentos.	Se requieren recorridos de validación
<u>TARANDACUAO</u>		Por la mañana recorrido por museos, centro histórico, por la tarde visita a talleres de tejido de lana en Coroneo o cerámica en Tarandacuao o Acámbaro, pernocta en Acámbaro (2) (3) (4)	Visita al Museo Chupicuaro, De la Ciudad, Ferrocarrilero, Museo Waldemar Julsrud, recorrido por el centro histórico, alimentos típicos de la región. Tiempo libre para compras.	Hospedaje, transportación, entrada a museos, guía, alimentos y explicación de los procesos en la fabricación de las artesanías así como de las ciudades de destino	Se requieren recorridos de validación
<u>TARIMORO</u>		Salida por la mañana a la Sierra de los Agustinos, oferta de actividades, comida en sitio y regreso por la tarde con opción de hospedaje en la zona.	Acceso por El Galán o por San Luis de los Agustinos, campismo, senderismo, paseos a caballo, observación de flora, fauna y sideral, turismo comunitario, agroturismo invernaderos deportes extremos y ecoturismo (5) (6)	Transportación, guía, alimentos, renta de equipo y semovientes; telescopios y binoculares incluidos	Se requieren recorridos de validación

Circuito B

Pronostico en la generación de empleos:

<u><i>Empresas Actuales:</i></u>	<u><i>Números de empleos directos:</i></u>	<u><i>Empleos indirectos:</i></u>
107	695	1,737

<u><i>Empresas Esperadas:</i></u>	<u><i>Números de empleos directos:</i></u>	<u><i>Empleos indirectos:</i></u>
39	392	980

146	1,087	2,717
-----	-------	-------

4) Situación Actual de los Proyectos

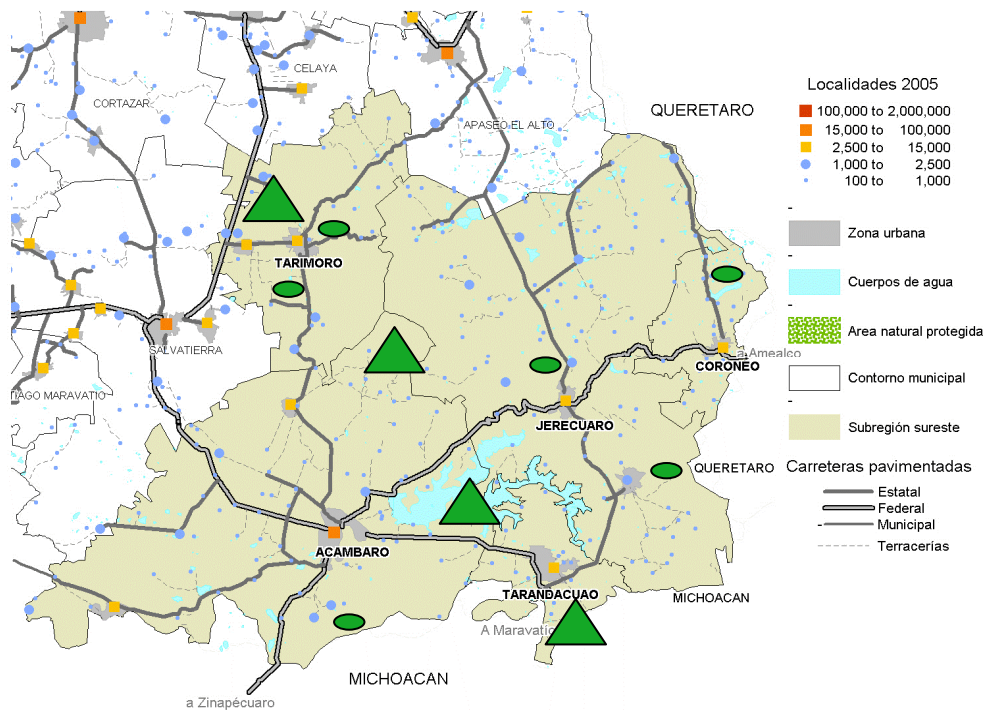

JERÉCUARO:

1. Embarcaderos en la Presa Solís
2. Presa Las Adjuntas
3. El Agostadero
4. Sierra de los Agustinos

ACÁMBARO:

5. Embarcadero Irámuco
6. Náutico Recreativo, San Miguel en la Presa Solís
7. San Luis de los Agustinos

CORONEO:

8. Desarrollo Ecoturístico Las Cebolletas

TARANDACUAO:

9. CENTUDE

TARIMORO:

10. El Galán (El Acebuche)
11. Las Presas: Vieja y del Cubo
12. La Cascada
13. Tierra Antigua (ruta purépecha)
14. Proyecto integrados

14 proyectos ejecutivos	9 no tienen proyecto ejecutivo	4, 100% elaboran el municipio 3, sin recursos del mpio para el 1, 50% mpio 50% faltante 1, Subsecretaría de desarrollo turístico	1,500,000 M.N.
	5 tienen proyecto ejecutivo	5, actualiza o modifica el municipio	

2007 Inversión proyectos ejecutivos: 1,500,000 M.N.

Estrategias Complementarias y Líneas de Acción

- Vinculación interinstitucional y participación social
- Fortalecimiento empresarial, educativo e innovación tecnológica.
- Mejora de las condiciones e imagen urbana de los destinos.
- Desarrollo de infraestructura
- Mercadotecnia y publicidad de los circuitos





MODELO DE DESARROLLO TURISTICO

